ALETHEIA
FINANZA ETICA, FORMAZIONE E RICERCA

ACCREDITATO DA EFPA ITALIA

MODULO DI ISCRIZIONE PER IL CORSO DI PREPARAZIONE ALL' ESAME EFPA PENSION SPECIALIST

DATI DEL PARTECIPANTE

da compilare a cura del referente in caso di aziende

NOME E COGNOME.....

LUOGO DI NASCITA..... DATA DI NASCITA .....

E-MAIL.....

TELEFONO.....

CODICE FISCALE.....

INDIRIZZO.....

CITTÀ..... PROVINCIA ..... CAP .....

SPAZIO DI COMPILAZIONE RISERVATO ALLE AZIENDE

RAGIONE O DENOMINAZIONE SOCIALE.....

CODICE FISCALE ..... PARTITA IVA .....

INDIRIZZO SEDE .....

CITTÀ..... PROVINCIA ..... CAP .....

INDIRIZZO DI FATTURAZIONE (solo se diverso) .....

CITTÀ..... PROVINCIA ..... CAP .....

PEC ..... CODICE SDI DESTINATARIO ..... TELEFONO .....

☐ RICHIEDO PREVENTIVO PERSONALIZZATO PER IL SEGUENTE NUMERO DI PARTECIPANTI PREVISTO .....

Il sottoscritto dichiara di aver letto l'informativa privacy riportata a fine modulo ed esprime il proprio consenso al trattamento dei propri dati personali da parte di Aletheia Finanza Etica per l'invio via email o telefono di informazioni promozionali relative ad ulteriori iniziative, prodotti e servizi.

☐ Acconsento ☐ Non Acconsento

Luogo e data..... Firma.....

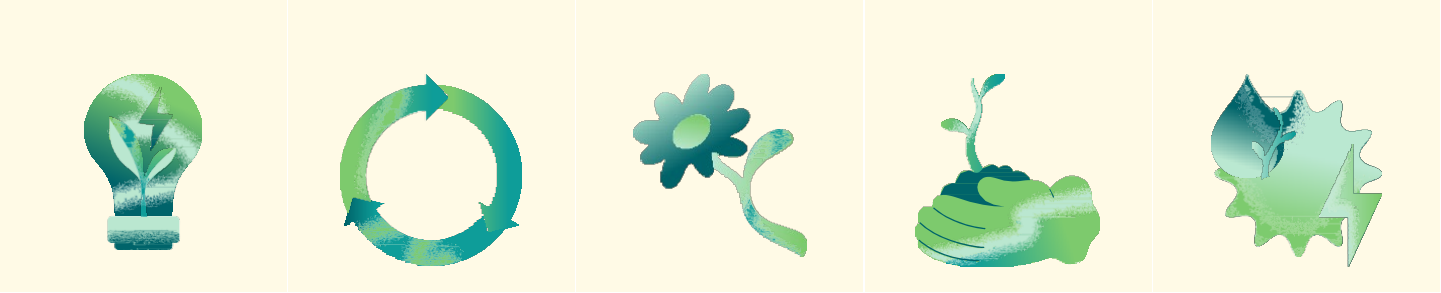

Informativa privacy - Art. 13 del Regolamento (UE) 2016/679 - Regolamento Generale Protezione Dati (RGPD) I dati personali forniti saranno trattati dalla titolare di Aletheia Finanza Etica, in forma parzialmente automatizzata al fine di gestire e dare esecuzione alla Sua richiesta; inviare via e-mail o telefono di informazioni promozionali relative ad ulteriori iniziative, prodotti e servizi della società. Il trattamento dei dati per le finalità è necessario per l'esecuzione della richiesta da Lei effettuata. Lei ha comunque il diritto di revocare il consenso eventualmente rilasciato. I Suoi dati saranno conservati per il tempo necessario alla erogazione dei servizi richiesti e alla gestione dei connessi adempimenti amministrativi e normativi per 2 anni decorrenti dall'ultima comunicazione inviata (ferma la Sua facoltà di opporsi, in qualsiasi momento, alla ricezione di tali comunicazioni), trattati da persone autorizzate sotto la diretta autorità di Aletheia Finanza Etica e potranno essere comunicati a soggetti terzi che, in qualità di responsabili del trattamento, svolgano per conto di quest'ultima attività amministrative, organizzative e tecniche di supporto. Potrà in qualsiasi momento esercitare i diritti di cui agli artt. 15-22 del RGPD (accesso ai dati che La riguardano e loro eventuale rettifica, cancellazione, limitazione od opposizione al trattamento, portabilità, ove ne ricorrano presupposti), nonché richiedere la lista aggiornata dei soggetti a cui i dati potranno essere comunicati, rivolgendosi al titolare del trattamento fermo restando il Suo diritto di presentare reclamo al Garante per la protezione dei dati personali.